

ERBANOTIZIE.com

il quotidiano online dell'Erbese

✉ Scrivi alla Redazione ✉ Scrivi al Direttore 📄 Chi siamo 📄 Contatti

Gli studenti di Grafica aprono Leggermente
 E' morto l'imprenditore Giovanni Battista Galperti
 Cuore e stili di vita: a Germanedo incontro con il primario
 I sindacati ai futuri sindaci: "Attenti alle vittime della crisi"
 Varenna. Riaperta questa mattina la strada provinciale 72

AGENZIA FUNEBRE VALLINI E CASTAGNA  Su tutto il territorio PER UN SERVIZIO MIGLIORE

HOME CRONACA ATTUALITÀ SPORT POLITICA ECONOMIA/LAVORO SANITÀ SCUOLA CULTURA COMUNI



COPERTURE IN MANI SICURE

DFG DI GLORIA & FRASCHINI

ONORANZE FUNEBRI

Servizi Funebri
 Completi

Cremazioni

Disbrigo delle pratiche
 burocratiche

Trasporti funebri
 nazionali
 e internazionali

Tel. 031-611079

www.onoranzefunebrierba.it

Erba (CO)
 Corso XXV Aprile, 73
 Pontelambro (CO)
 Via volta, 3

ECOndominio al fianco di ANACI Como per un incontro

Comune: COMO ,



COMO – Martedì 25 marzo 2014 ANACI Como presenterà presso il Palace Hotel, dalle ore 14.30, un workshop dedicato all'efficienza energetica in condominio riservato agli amministratori condominiali di Como e provincia, al fianco del partner ECOndominio, operatore specializzato in diagnosi energetiche di condomini centralizzati, l'unico in Italia ad operare esclusivamente attraverso campagne di informazione istituzionali.

Nel corso del seminario tecnico verranno consegnati agli amministratori presenti un **Carnet di 5 Diagnosi Energetiche Gratuite** e un **Vademecum** a loro dedicato sul tema dell'efficienza energetica in condominio centralizzato. Inoltre, ECOndominio rilancerà la **Campagna di Diagnosi Energetica Gratuita dei Condomini Centralizzati di Como e Provincia**, già attiva sul territorio da ottobre 2012. Per richiedere le diagnosi una volta ricevuto il Carnet in sede di workshop, **basterà scrivere a diagnosienergetica@econdominio.eu** inviando i dati del condominio necessari alla valutazione.

L'incontro ha lo scopo di illustrare passo passo ai partecipanti "perché, dove e come" intervenire sui condomini centralizzati, costruiti prima del 1990: si tratta infatti di edifici troppo spesso male isolati, con impianti obsoleti e sovradimensionati, che arrivano a toccare addirittura il **50% di sprechi energetici**, incidendo molto pesantemente sia sul bilancio economico domestico sia sulla quantità giornaliera di emissioni inquinanti.



Cerca su Erba Notizie...

CERCA

GLI ARTICOLI PIÙ LETTI

Del giorno

Della settimana

Del mese

Anzano. 80enne muore schiacciato dalla sua stessa auto

Giancarlo Ciceri ai mondiali di atletica a Budapest

Barattiamoci: donne in rete per



i saluti d'apertura del **Presidente ANACI Como Rosaria Molteni**, che sostiene l'iniziativa dal suo primo lancio, **Fabrizio Ferrari, Responsabile ECOndominio**, descriverà ai partecipanti i contenuti della Campagna, soffermandosi sugli step di realizzazione della diagnosi energetica nell'edificio-impianto; dal sopralluogo alla condivisione dei risultati in assemblea sino presentazione delle soluzioni di miglioramento dell'efficienza energetica per l'involucro e l'impianto condominiale.

Seguirà un approfondimento sul **Contratto di Rendimento Energetico – EPC come da D.lgs. n. 115/2008**, l'unico in grado di portare efficienza energetica in condominio senza alcun esborso di denaro, con garanzia decennale della prestazione, e sulle speciali formule di finanziamento autoliquidanti, che non richiedono firma dei condomini o garanzie fidejussorie. Spazio verrà certamente dedicato anche agli obblighi e alle opportunità derivanti dalla Legge sulla Certificazione Energetica, dalla nuova riforma del Condominio e dalle normative locali per i proprietari di immobili inseriti in condomini centralizzati a Como e provincia.

Grazie ai numerosi convegni istituzionali e incontri tecnici organizzati dal 2010, **ECOndominio** oggi è attività in **37 province** con oltre **1.500 Diagnosi Energetiche realizzate** e **30.000 famiglie informate**.

"ANACI fornisce da sempre agli amministratori suoi associati attività di formazione periodica in materia di amministrazione condominiale, come prevede la L.220/2012, lettera f art.71 bis, preparandoli all'attività di Amm.ne condominiale, intesa come guida oculata alla graduale programmazione degli interventi manutentivi di un edificio, laddove occorrono" **dichiara Rosaria Molteni, Presidente ANACI Como** "Oggi giorno la vetustà degli impianti della gran parte del patrimonio immobiliare italiano esige ammodernamento e adeguamento, mediante il rilievo e la mappatura dell'impianto stesso, al fine di progettare l'intervento teso ad eliminare consumi, costi, inquinamento, ecc... e realizzare così quel risparmio energetico, che andrà a beneficio degli utenti del condominio stesso e dell'intera collettività attuale e futura. Il pubblico dei cittadini deve imparare ad affidarsi ad un amministratore preparato e aggiornato, non a 'un improvvisato', verificandone il grado di cultura in materia condominiale. La legge 220/12 lo consente. L'evento presentato da ANACI Como in collaborazione con ECOndominio è un esempio di 'scuola teorico-pratica dell'Amministratore' che, di conseguenza, sarà in grado di proporre le soluzioni più adeguate ad ogni singolo caso, riducendo le difficoltà di percorso per i condomini, anche attraverso formule di finanziamento al condominio, a medio termine".

"L'operazione di Diagnosi Energetica Gratuita degli stabili condominiali, realizzata in collaborazione con le Amministrazioni locali e ANACI, si è rivelata su tutto il territorio nazionale uno strumento utile ed efficace per verificare lo stato reale del parco condomini italiano" – **sostiene Fabrizio Ferrari, Responsabile Tecnico ECOndominio** - "Il rilancio della Campagna a Como e provincia consentirà di migliorare notevolmente la qualità di vita dei cittadini attraverso soluzioni concrete ed efficienti".

Cos'è la diagnosi energetica? Si tratta dell'unico strumento concreto che, grazie all'analisi dell'involucro e delle sue dispersioni, all'accurato sopralluogo di centrale termica e alloggi e allo studio dei dati di consumo di 10 anni, è in grado di calcolare il

scambiarsi vestiti e accessori

Cgil in lutto: è morto Franco Santambrogio

Alpini in cattedra nelle scuole di Erba e Albavilla

Elezioni Canzo. Turba: "Squadra che vince non si cambia"

Villa guaita vale 3 milioni e "costa" 100 mila euro di affitto

"Percorsi di guarigione in psichiatria": convegno ad Albavilla

L'Amministrazione consegna il Ponte d'oro: 5 i premiati

Cittadinanza a Puecher: il rimprovero del Centro culturale

Spaccata al Taurus: ladri via con vestiti per 20mila€

Sandio sindaco? A Ponte non si parla d'altro...

Anzano. 80enne muore schiacciato dalla sua stessa auto

Fuori le auto! Da oggi basta soste selvagge all'ospedale

Camion incastrato sulla SS36: Vigili del fuoco al lavoro

Dopo

L'Amministrazione consegna il Ponte d'oro: 5 i premiati

Sandio candidato: era uno scherzo! Ma la lista è pronta...

Andavano alla partita con spranghe, bastoni e coltelli: denunciati

Ponte Lambro Viva: "Abbiamo colto la palla al balzo..."

Calici sotto le stelle: appuntamento per i bar della città

Lenzuola listate a lutto: Erba "tappezzata" dalla protesta

Valanga sul Palanzone: 3 travolti, gravissimo 62enne di Asso

Suello: perde il controllo e "vola" con l'auto sulla rotonda

Lurago. Per la festa della donna un concerto "For the beauty"

Lurago. Per la festa della donna un concerto "For the beauty"

Suello. Agguato davanti alle scuole, ferito un 30enne

Allarme rientrato sul Palanzone: nessun disperso

Paura in corso XXV Aprile: pedone travolto da un'auto

Tragedia alla Iser: muore operaio 59enne di Longone

Segue il navigatore e si incastra nei prati: camionista soccorso dai pompieri

Trovaci su Facebook



erbanotizie.com

Mi piace

erbanotizie.com piace a 1.759 persone.

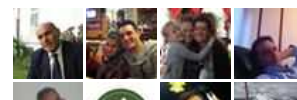

reale fabbisogno energetico del sistema "edificioimpianto" condominiale, di identificare cause ed entità degli sprechi, sia dell'impianto di riscaldamento che dell'involucro e di indicare le soluzioni di intervento più efficaci ed efficienti.

Nell'ambito della Campagna istituzionale, la Diagnosi viene condotta nel pieno rispetto della normativa vigente (UNI TS 11300 1-2-4) e **viene presentata in assemblea condominiale appositamente convocata da tecnici esperti** che illustrano i dettagli tecnologici, normativi, fiscali e finanziari con particolare attenzione alle opportunità contrattuali in grado di garantire e assicurare la prestazione energetica del nuovo sistema edificio-impianto.



24 marzo 2014 - 15:04 / Como, Economia/Lavoro

© Riproduzione riservata



erbanotizie.com quotidiano on line regolarmente registrato presso il Tribunale di Como (07/2013)
edito da Salca srl (P.IVA: 03329300135) con sede legale a Barzanò (Lecco) via Roma, 2 - Cap. 23891
Direttore Responsabile: Lorenzo Colombo



Plug-in sociale di Facebook